

COMUNE DI GRUGLIASCO  
-Provincia Di Torino-

Proprietà : Comune di Grugliasco  
La Committenza : Società Le Serre S.r.l  
Indirizzo Intervento : Via Lanza n°31

Originale:  
PLANIMETRIA  
CONTRATTO / CONTRATTO POSTI A SERRE  
CANTIERA CASSINA 800 persone  
di cui 150 posti a sedere

SCALA 1 : 100  
DATA: 08/11/2017  
IL TECNICO: EZIO PAROLI, SARA ING. EUR ETA  
Via San Francesco d'Assisi n°12  
10042 Nivellino (TO)  
Tel - Fax: 011-48.081.138  
E-mail: ezio@studiososnati.it

DISEGNO N°  
02198  
T.M. 3 di 10  
Tavolo  
Disegno Tecnico

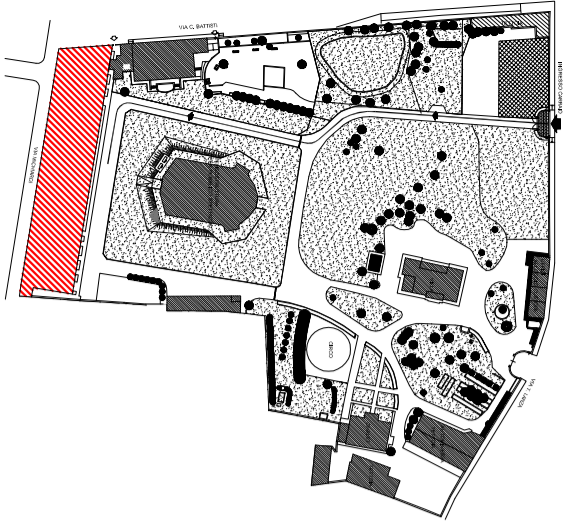

Planta Piano Terreno

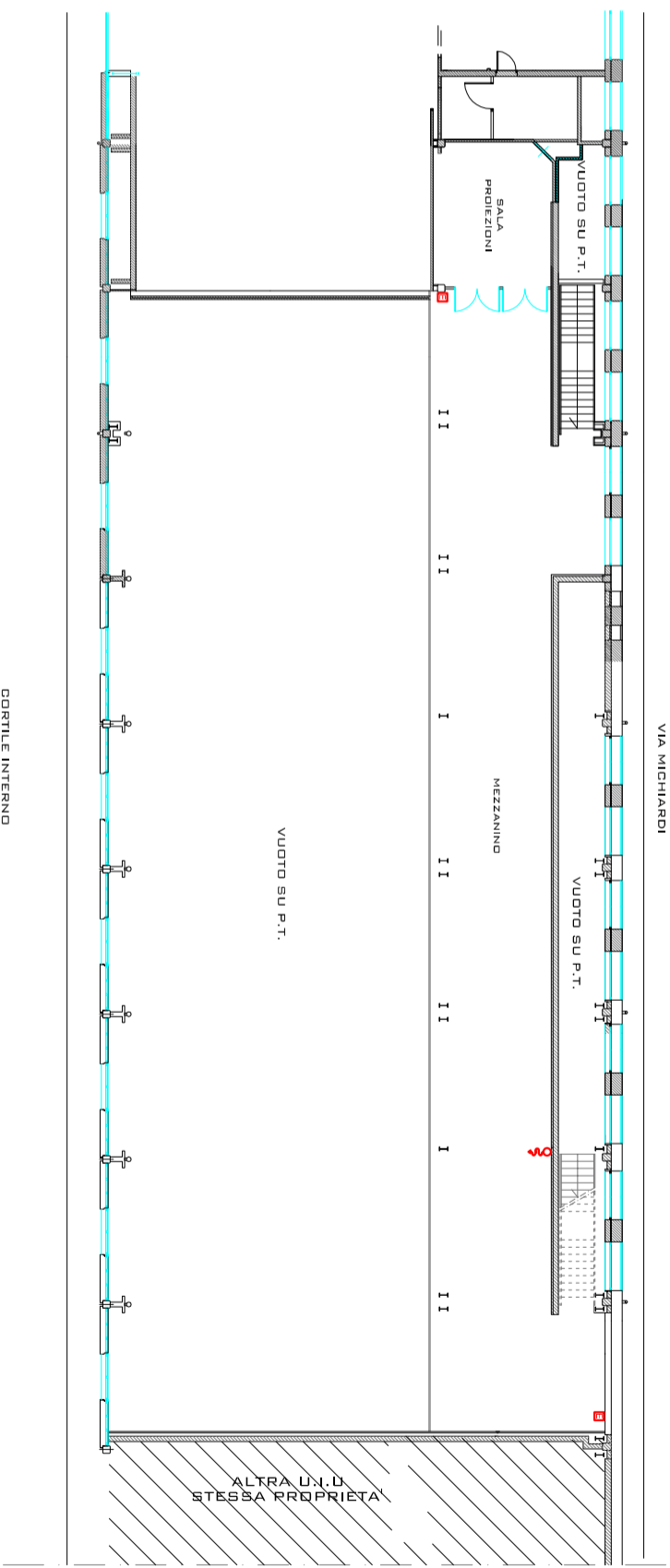
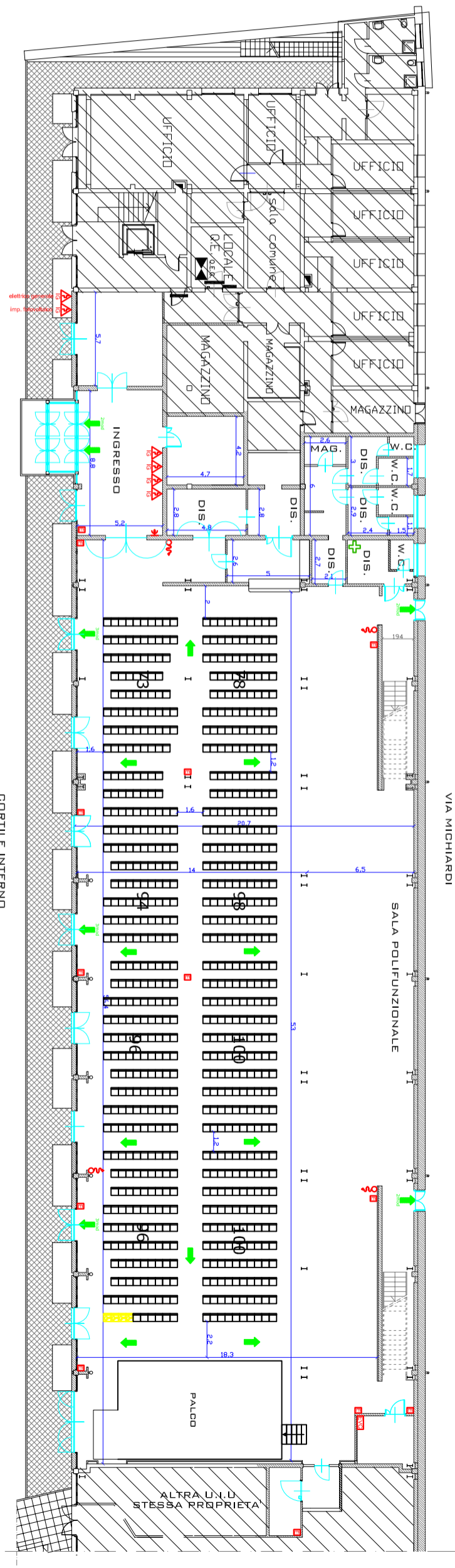

 Idemsa Unit 45  
 Estilive